

OKRES: CZ0412 Karlovy Vary, 3403

Data platná k: 1.11.2022

OBEC: 555215 Jáchymov

INFORMACE O PARCELÁCH

KAT.ÚZEMÍ: 656437 Jáchymov

ČÍSLO PARCELY: KN 4884/19  
VÝMĚRA[m²]: 2383  
KATASTRÁLNÍ ÚZEMÍ: Jáchymov 656437  
PŮVOD PARCELY: Katastr nemovitostí (KN)  
LIST MAPY: DKM  
URČENÍ VÝMĚRY: Graficky nebo v digitalizované mapě  
DRUH POZEMKU: ostatní plocha  
VYUŽITÍ POZEMKU: ostatní komunikace  
ZPŮSOB OCHRANY: pam. zóna - budova, pozemek v památkové zóně  
ŘÍZENÍ VZNIKU: Z-19205/2012-403  
SEZNAM BPEJ: Parcela nemá BPEJ

OPRÁVNĚNÉ OSOBY: na LV 1

Oprávněný subjekt, adresa	Identifikátor	Podíl
Vlastnické právo Město Jáchymov, náměstí Republiky 1, 36251 Jáchymov	00254622	

Nemovitosti jsou v územním obvodu, ve kterém vykonává státní správu katastru nemovitostí ČR:  
Katastrální úřad pro Karlovarský kraj, Katastrální pracoviště Karlovy Vary, kód: 403  
V kat. území jsou pozemky vedeny ve dvou číselných řadách (St. = stavební parcela)

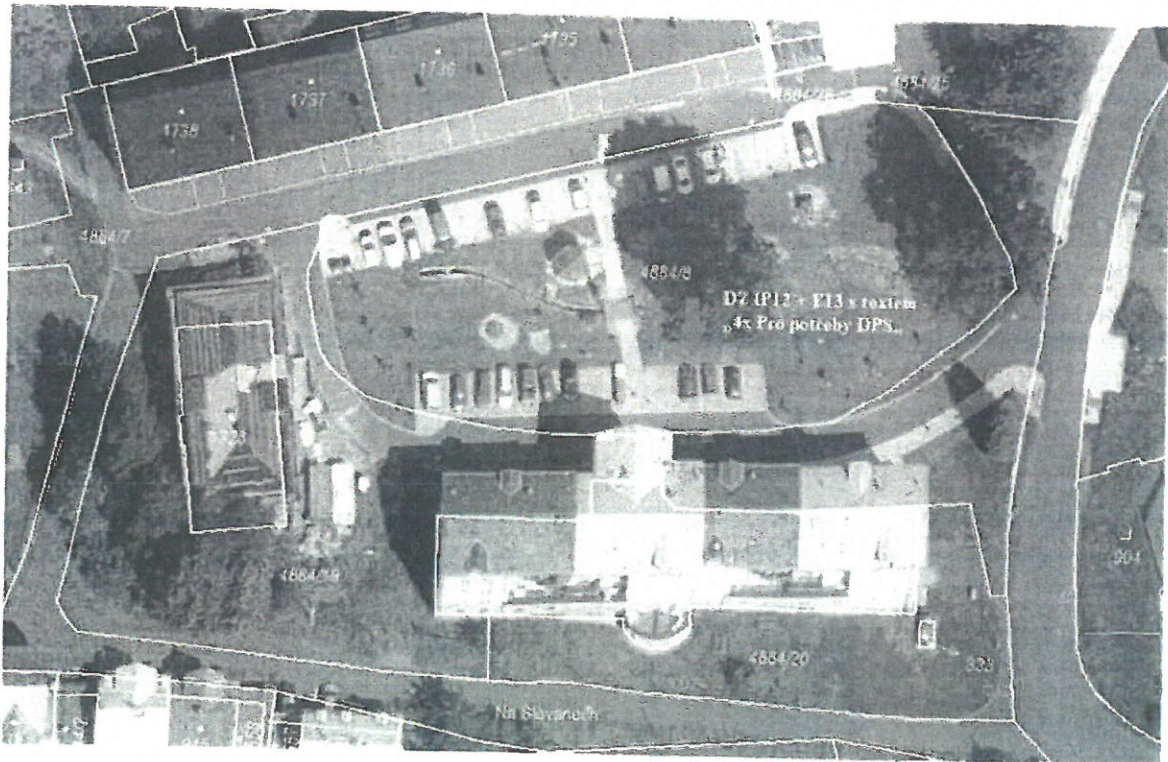

4/4 Předmětná parkovací místa budou doplněna o dopravní značení IP12+E13 s textem „4x pro potřeby DPS.“ 01-2023 + E8D

Městský úřad Ostrov

odbor dopravně správní

G. Hejlová/08.11.2023/0026/kve

20.2.2023 1/2 skv

por. Bc. Pavel Písařík  
komisař DI PČR K. Vary  
ČOZ 326115





Umístění dopravní

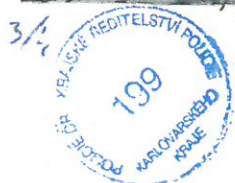

3/2  
-01- 2023/40  
por. Bc. Pavel Písařík  
komisař DI PČR K. Vary  
ČOZ 326115

Městský úřad Ostrov  
odbor dopravně správní  
20.2.2023 2/2  
20.2.2023 2/2