



ZODP. PROJEKTANT	PROJEKTANT	STUPEŇ DOKUM.	DSJ	<b>Ing. Igor Hrazdil</b> projekty, inženýrská činnost, provádění staveb <b>Kfely 81, 363 01 OSTROV</b> tel.: +420 776 555 886, IDDS: se4jac2 e-mail: ing.igor.hrazdil@seznam.cz IČO: 10343237 DIČ: CZ5802180043	
ING. IGOR HRAZDIL	ING. IGOR HRAZDIL	DATUM	12/2021		
<i>Igor Hrazdil</i>		POČET STRAN	7		
STAVEBNÍK : Město Ostrov, Jáchymovská 1, 363 20 Ostrov				ČÍS.ZAKÁZKY	OZN.PŘÍL.
STAVBA: <b>Rekonstrukce MK v obci Kfely, II. část – přední Kfely</b>				<b>20-014</b>	<b>E1</b>
OBSAH: <b>ZÁSADY ORGANIZACE VÝSTAVBY</b>				ČÍSLO KOPIE	

Městský úřad Ostrov  
odbor dopravně správní

*g. Hrazdil 24.9.2023/ODS/LOE  
1.6.2023 114 1/1*

**j) Orientační lhůta výstavby a přehled rozhodujících dílčích termínů:**

Předpokládaná lhůta výstavby je dle zkušeností z podobných staveb do 5 týdnů. Harmonogram prací nebyl zpracován.

Pro minimalizaci uzavírek je vhodné provádět část VO mimo rekonstruovanou vozovku ve druhé etapě, kdy může být tato vozovka průjezdná. Pracovní místo bude pak pohyblivé, se zachováním průjezdnosti min. 3,0 m.

**k) Dopravní omezení, objížďky a výluky dopravy:**

Při výstavbě je nutná úplná uzavírka rekonstruované části místní komunikace a částečná uzavírka sil. II/221 a páteřní místní komunikace (dotčená stavbou VO). Obec Kfely je napojena na sil. II/221 jak rekonstruovanou křižovatkou, tak druhým vjezdem vzdáleným cca 900 m ve směru na Hroznětín.

Dopravní značky budou v základní velikosti retroreflexní třídy R 1.

Musí být také zachována možnost průchodů přes staveniště pro chodce. Oboustranně bude vždy na každém místě přechodu umístěna informační tabule IP22 „POZOR, PROCHÁZÍTE STAVENIŠTĚM!“

Dopravní obslužnost č.p. 48, 53 a 60 bude omezena, je však vhodné, aby zhotovitel po dohodě s majiteli objektů dohodl možnost nutné dopravní obsluhy po dobu výstavby.

Městský úřad Ostrov  
odbor dopravně správní

5: MěÚ 01/24590/2022/ODS/kve  
1.6.2022 2/14 Kev 1

Mgr. Miroslav Pavlík  
Kfely  
1.6.2022



129

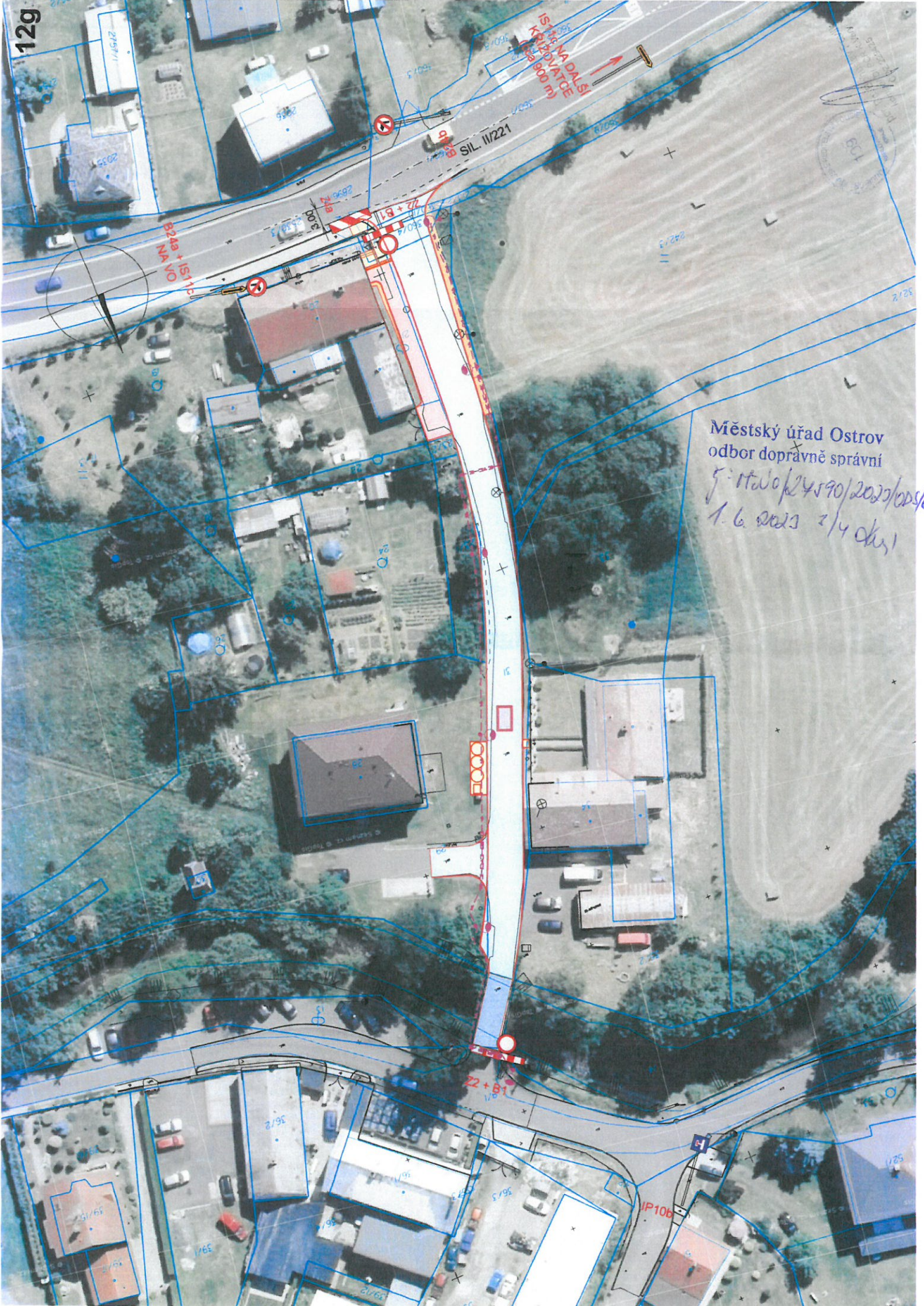

624A + IS110  
NA VO

SIL. II/221

22 + B1

IP106

Městský úřad Ostrov  
odbor dopravně správní  
5: 1720/p24590/2022/003/le  
1.6.2023 z/4 dhu1

12h



Městský úřad Ostrov  
odbor dopravně správní  
g: Hlav / 24590/2023/001/6E  
1.6.2023 1/1 Oken