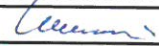

- 1) Vyhrazené stání pro ZTP Luční u č.p. 831
- 2) Vyhrazené stání pro ZTP Jungmannova u č.p. 1263
- 3) Úprava dopravního značení přední Kfely
- 4) Úprava dopravního značení Jáchymovská u budov IZS

Poznámka: Není-li uvedeno jinak, jsou značky v základní velikosti, retroreflexní třídy RA1.

ZODP. PROJEKTANT	PROJEKTANT	STUPEŇ DOKUM.	TP	Ing. Igor Hrazdil projekty, inženýrská činnost, provádění staveb Kfely 81, 363 01 OSTROV tel.: +420 776 555 866, IDDS: se4jac2 e-mail: ing.igor.hrazdil@seznam.cz IČO: 10343237 DIČ: CZ5802180043	
ING. IGOR HRAZDIL	ING. IGOR HRAZDIL	DATUM	08/2023		
		POČET STRAN	5		
STAVEBNÍK : Město Ostrov, Jáchymovská 1, 363 20 Ostrov				ČÍS.ZAKÁZKY	OZN.PŘÍL.
STAVBA : Ostrov, úpravy dopravního značení 08/2023				23-T08	-
OBSAH : TECHNICKÁ POMOC				ČÍSLO KOPIE	

Městský úřad Ostrov
 odbor dopravně správní

Č. MěÚO/56328/2023/ODS/ČVE
 30.10.2023 1/5 Oky 1

1) Vyhrazené stání pro ZTP Luční u č.p. 831:

Vyhrazené jedno stání pro tělesně postižené na základě žádosti pro žadatele Miroslava Bartko, Luční 831, 363 01 Ostrov, pro držitele průkazu ZTP, RZ 1K8 8404 bez uvedení požadavku na rozšířené stání. Pod stávající značku IP12 s piktogramem O7 a zmenšenou E13 (4K6 3144) bude osazena další zmenšená značka E13 (1K8 8404) a E8e s vyznačením vlevo 3,6 m a vpravo 2 m. Vodorovné dopravní značení 1x V10f a 1x V10b bude provedeno v barvě bílé, jednosložkové, tl. 125 mm.

Obr. č. 1 – Foto stávající stav:



Obr. č. 2 – Situace 1 : 500:

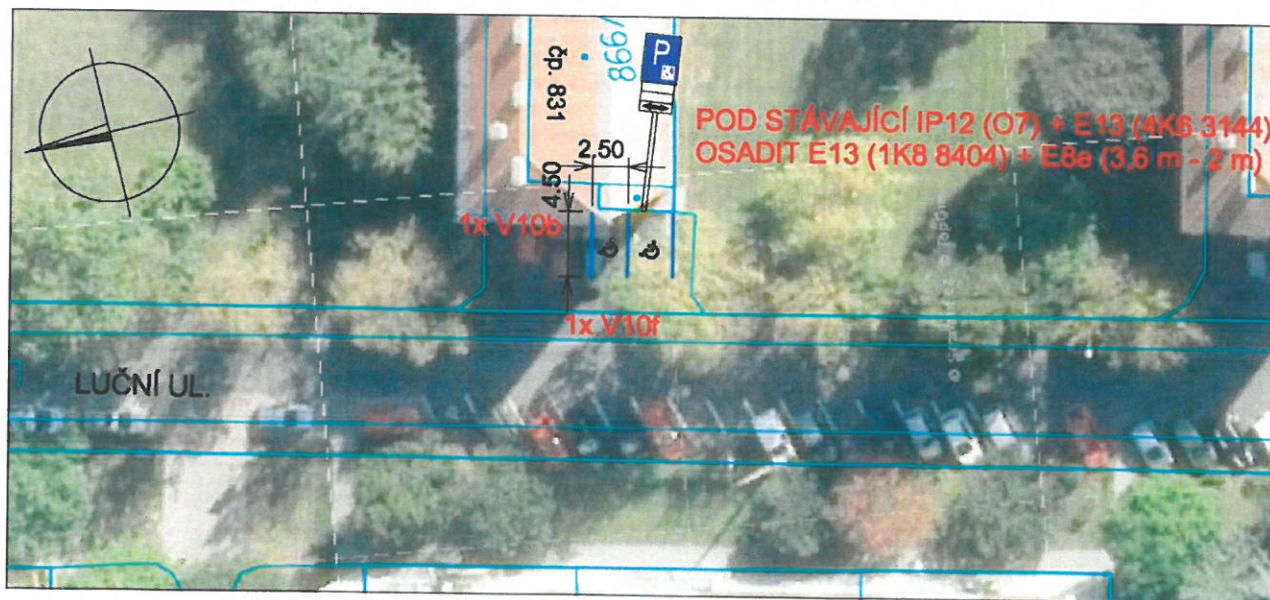

Městský úřad Ostrov
odbor dopravně správní
9: H200/16328/2020/ODS/16vE
30.10.2020 2/5 Okr

2) Vyhrazené stání pro ZTP Jungmannova u č.p. 1263:

Vyhrazené jedno stání pro tělesně postižené na základě žádosti pro žadatele Davida Huličku, Jungmannova 1262, 363 01 Ostrov, pro držitele průkazu ZTP, RZ 5K0 6563 s požadavkem na rozšířené stání. Bude přemístěna značka IP12 s piktogramem O7 (na fotografii je již dnes sejmutá E13) a bude osazena zmenšená značka E13 (5K0 6563). Vodorovné dopravní značení V10f zůstává stávající.

Obr. č. 3 – Foto stávající stav:



Obr. č. 4 – Situace 1 : 500:

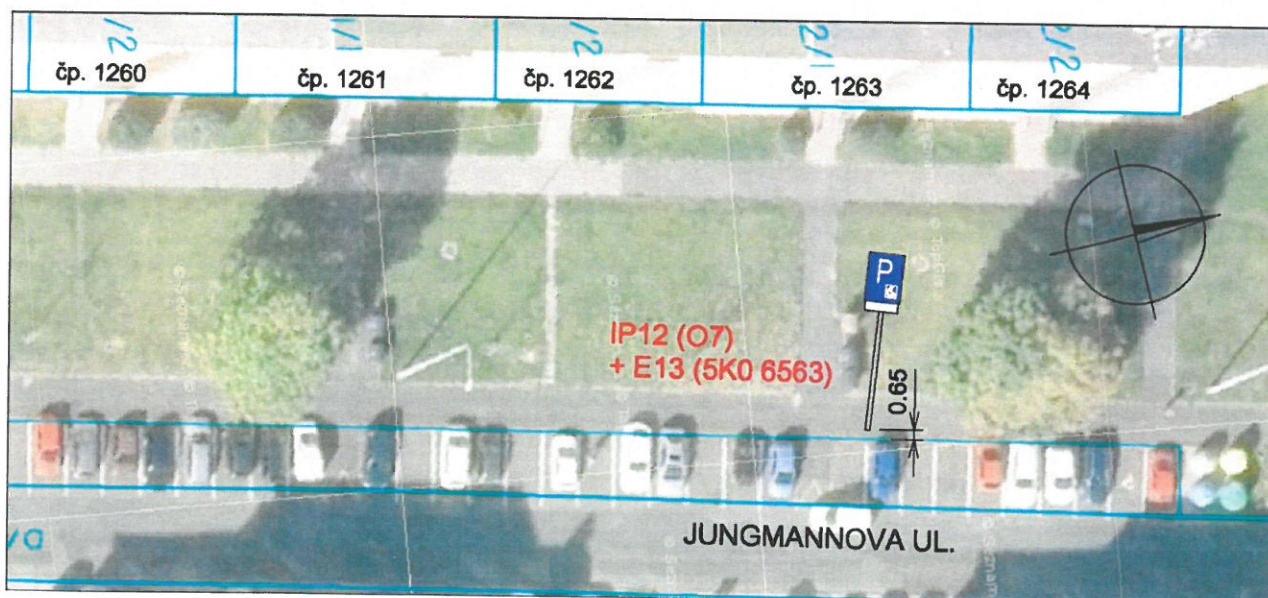

Městský úřad Ostrov

odbor dopravně správní

5:1120/176328/2020/ODS/KVE
30.10.2020 2/5 OKY1

3) Úprava dopravního značení přední Kfely:

V dokončované stavbě Rekonstrukce MK v obci Kfely, II. část – přední Kfely budou na místních komunikacích – obytných zónách doplněny značky IP10a Slepá pozemní komunikace.

Obr. č. 5 – Situace 1 : 500:

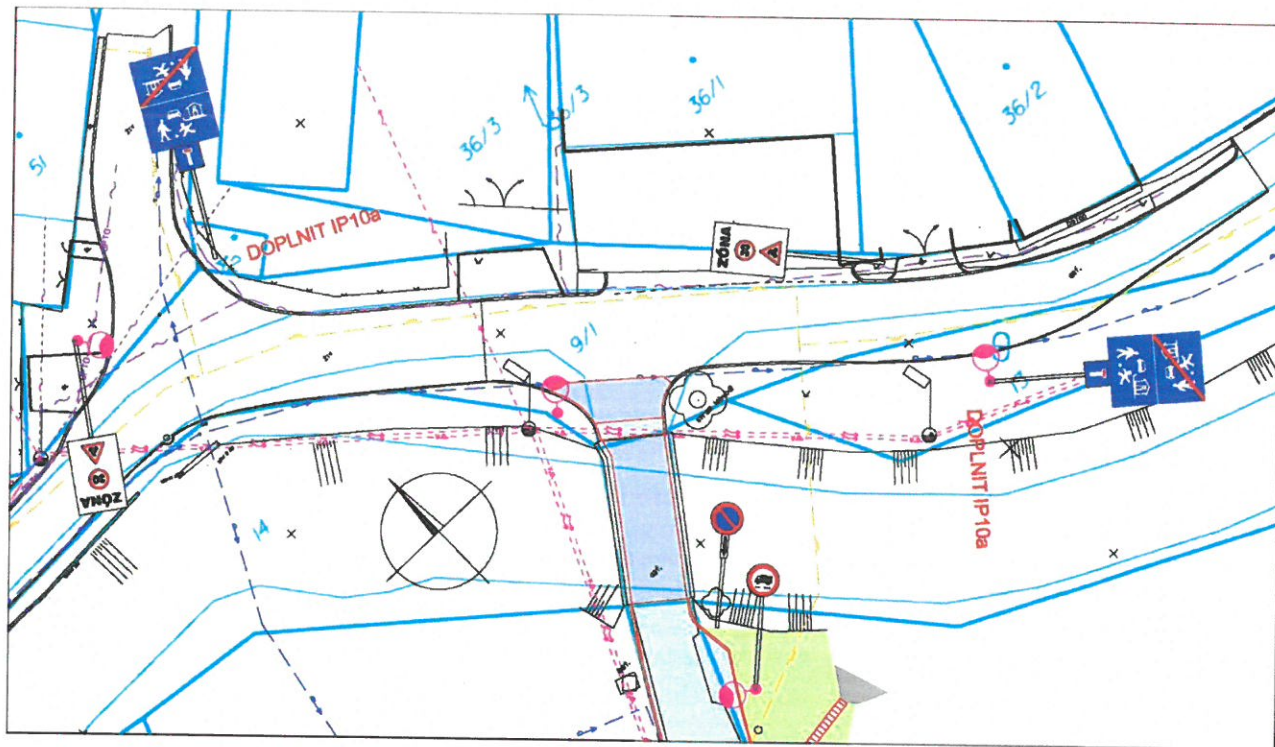

Městský úřad Ostrov
odbor dopravně správní
9: 04600/16324/2023/ODS/KUE
30.10.2023 4/5 Okr 1

4) Úprava dopravního značení Jáchymovská u budov IZS:

Na základě požadavku HZSKVK, ZZSKVK po odsouhlasení představiteli města je navrženo omezení vjezdu na obslužnou komunikaci u budov IZS v Ostrově včetně parkoviště. Na vjezdech budou osazeny nové značky B1 s dodatkovou tabulkou E13 (MIMO VOZIDEL IZS A VOZIDEL S POVOLENÍM IZS). Povolení budou vydávat pro vozidla s vyznačením RZ výše uvedené organizace v počtu dle vzájemné dohody. Tato povolení budou umístěna viditelně na parkujících vozidlech (za čelním sklem) pro možnost kontroly příslušníků MP.

Obr. č. 6 – Situace 1 : 500:

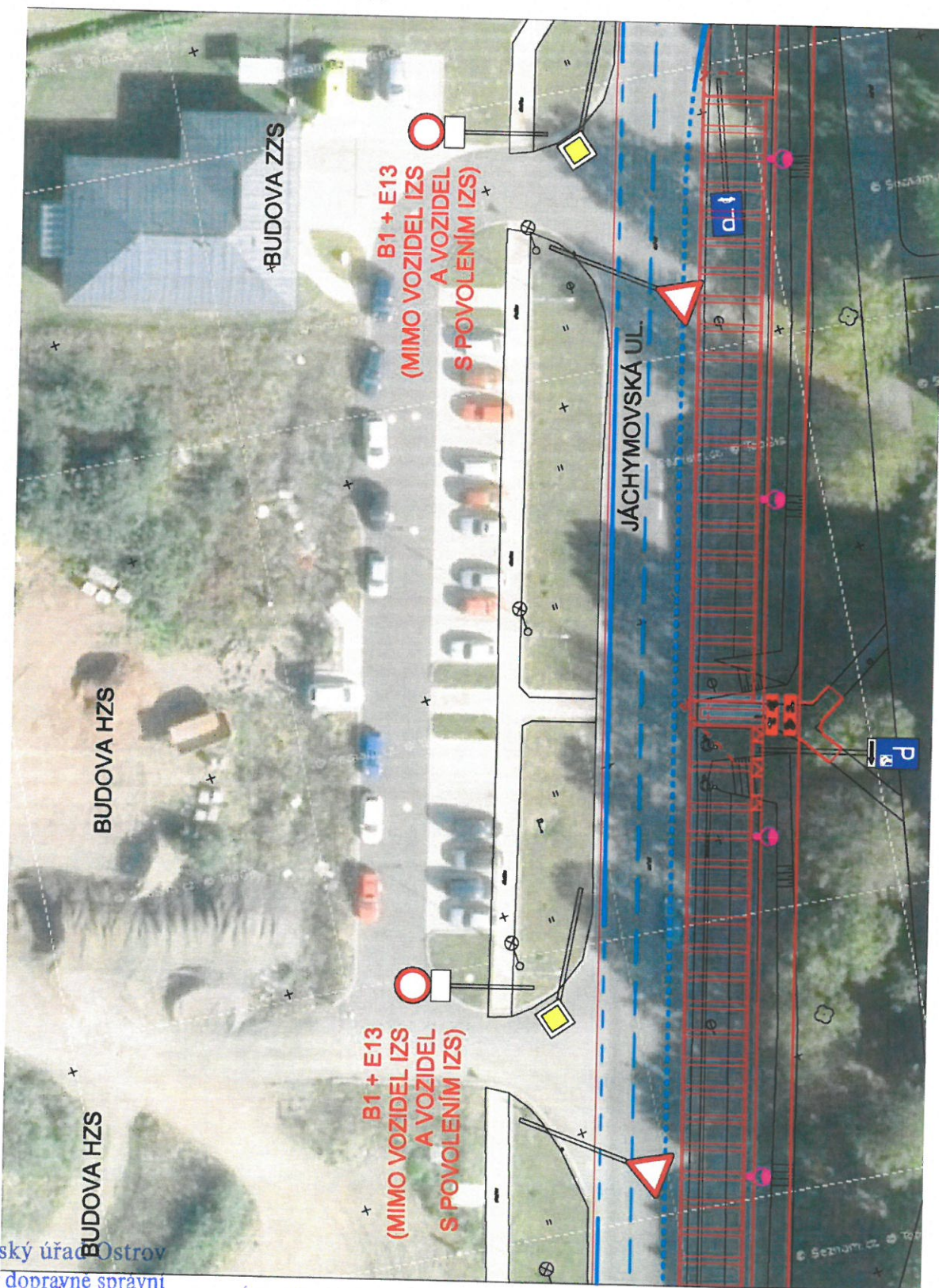

Městský úřad Ostrov
odbor dopravní správy
15250/16228/2020/075/6/E
10.10.2020 J/T Okr