KOORDINAČNÍ VÝKRES
1 : 5 000

ÚPLNÉ ZNĚNÍ ÚZEMNÍHO PLÁNU JÁCHYMOV
po vydání změny č. 3
(zahrnuje změny č. 1, 2, 3, 4)

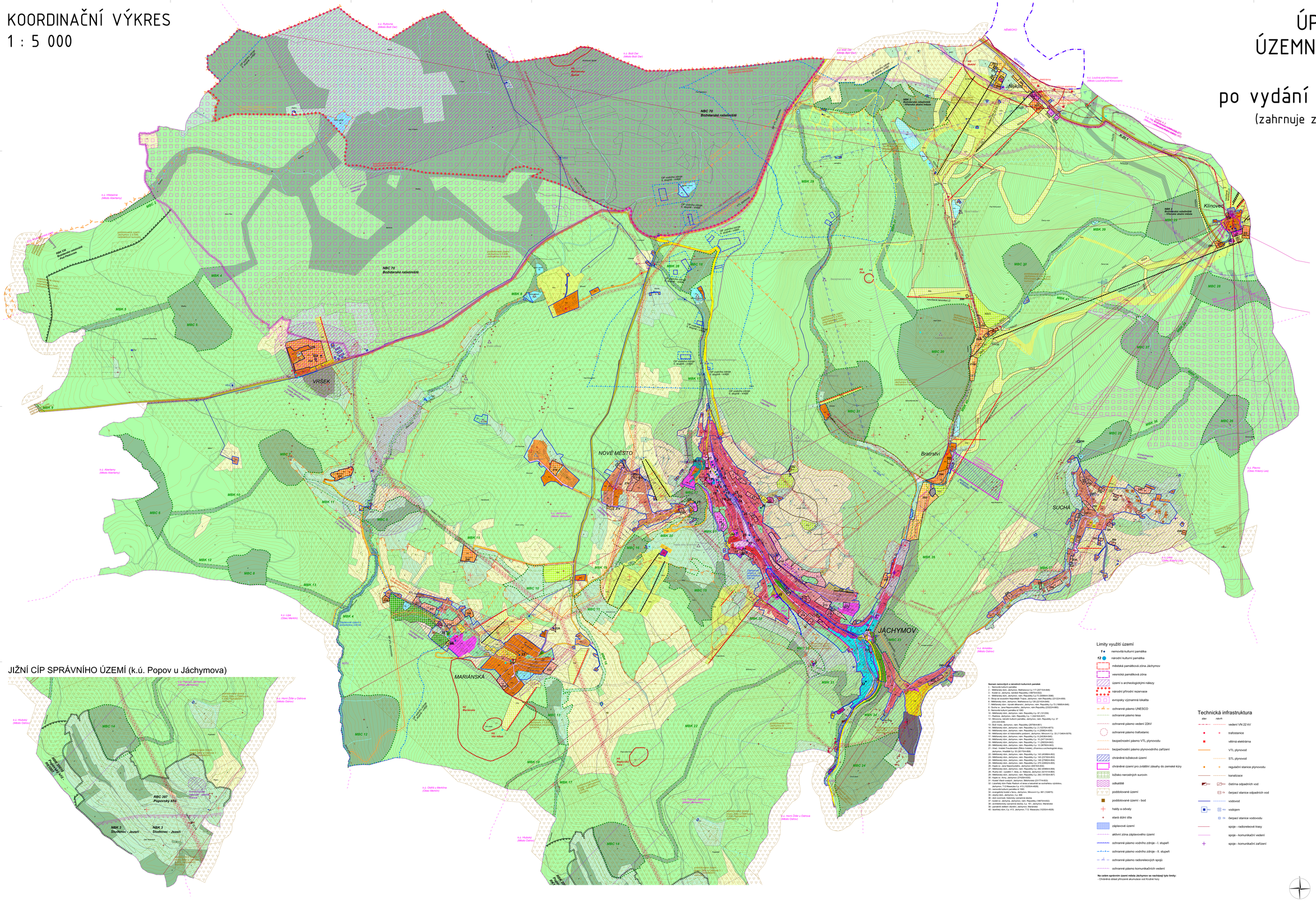

JIŽNÍ CÍP SPRÁVNÍHO ÚZEMÍ (k.ú. Popov u Jáchymova)

ZÁZNAM O ÚČINNOSTI

Oznámení správního orgánu, který provedl změnu vydání	Zastupitelstvo města Jáchymova dne 14. 9. 2022 usl. č. usn. 720/XXVII/2022
Pořadové číslo provedené změny	3.
Datum nabytí účinnosti předešlé změny:	**10. 10. 2022**
Jméno a příjmení, funkce a podpis oprávněné úřadu osoby pořizovatele	Ing. arch. Radek Bubas, vedoucí odboru územního rozvoje a stavebního pořádku

Podpis a otisk úředního razítka

LEGENDA

- hranice řešeného území
- státní hranice
- hranice katastrálního území
- parcelní hranice
- vrstevnice
- zastavěné území vymezené ke dni 1. 10. 2007
- zastavitelné plochy
- P1 plochy přestavby
- K/D1 koridor dopravní infrastruktury, označení koridoru

Územní systém ekologické stability

- nadregionální biocentrum
- nadregionální biokoridor - osa
- regionální biocentrum
- regionální biokoridor
- lokální biocentrum
- lokální biokoridor
- nadregionální biokoridor

Koncepce rekreace

stav	návrh	
		lánové dráhy
		cyklostezky
		altány / rozhledny
		geologický park

Plochy s rozdílným způsobem využití

stav	návrh	
OV	OV	občanská vybavenost veřejná OV
OK	OK	občanská vybavenost komerční OK
BH	BH	bydlení hromadné BH
BI	BI	bydlení individuální BI
OS	OS	občanská vybavenost sportovní OS
OL	OL	občanská vybavenost lázeňství OL
OH	OH	občanská vybavenost hřbitovy OH
RH	RH	rekreace hromadná RH
RZ	RZ	rekreace zahrádky RZ
RI	RI	rekreace individuální RI
SM	SM	smíšené plochy obytné - městské SM
SB	SB	smíšené plochy obytné SB
SR	SR	smíšené plochy obytné - rekreace SR
SV	SV	smíšené plochy obytné - venkovské SV
VD	VD	lehká výroba a sklady VD
RA	RA	rekreace speciální - agroturistika RA
ZP	ZP	parková zeleň ZP
ZS	ZS	ostatní zeleň sídla ZS
PV	PV	veřejná prostranství PV
DS	DS	plochy dopravy DS
DS		plochy dopravy DS - silnice I. třídy
DS		plochy dopravy DS - silnice II. a III. třídy
TV	TV	plochy technické infrastruktury TV
TL		plochy technického zabezpečení lázní TL
TM		plochy technického zabezpečení města TM
Z	Z	nezastavěné plochy zemědělské Z
L	L	nezastavěné plochy lesní L
P	P	nezastavěné plochy přírodní P
P		nezastavěné plochy přírodní P
NSs	NSs	smíšené nezastavěné plochy sportu NSs
NSr	NSr	smíšené nezastavěné plochy rekreace NSr
W	W	vodní plochy a toky

Limity využití území

- T 6 nemovitá kulturní památka
- T 2 národní kulturní památka
- městská památková zóna Jáchymov
- vesnická památková zóna
- území s archeologickými nálezy
- národní přírodní rezervace
- evropsky významná lokalita
- ochranné pásmo UNESCO
- ochranné pásmo lesa
- ochranné pásmo vedení 22kV
- ochranné pásmo trafostanic
- bezpečnostní pásmo VTL plynovodu
- bezpečnostní pásmo plynovodního zařízení
- chráněné ložiskové území
- chráněné území pro zvláštní zásahy do zemské kůry
- ložisko nerostných surovin
- odkaliště
- poddolované území
- poddolované území - bod
- haldy a odvaly
- stará důlní díla
- záplavové území
- aktivní zóna záplavového území
- ochranné pásmo vodního zdroje - I. stupeň
- ochranné pásmo vodního zdroje - II. stupeň
- ochranné pásmo radiorelevových spojů
- ochranné pásmo komunikačních vedení

Na celém správním území města Jáchymov se nachází tyto limity:
- Chráněná oblast přírodní akumulace vod Krušné hory

Technická infrastruktura

stav	návrh	
		vedení VN 22 kV
		trafostanice
		větrná elektrárna
		VTL plynovod
		STL plynovod
		regulační stanice plynovodu
		kanalizace
		čistírna odpadních vod
		čerpací stanice odpadních vod
		vodovod
		vodojem
		čerpací stanice vodovodu
		spoje - radiorelevové trasy
		spoje - komunikační vedení
		spoje - komunikační zařízení

Seznam nemovitých a národních kulturních památek

1 - Nemovitá kulturní památka
2 - Mariánský dům, Jáchymov, Mathesiova č.p.117 (22715/4-848)
3 - Kostel sv. Jáchyma, náměstí Republiky (18070/4-832)
4 - Kostel Nanebevzetí Panny Marie, Jáchymov, nám. Míru (22369/4-3086)
5 - Socha sv.svatého Nepomuka Trojice, Jáchymov, nám.Republiky (22122/4-856)
6 - Mariánský dům, Jáchymov, Mathesiova č.p.126 (22414/4-845)
7 - Mariánský dům, Jáchymov, Mathesiova č.p.128, nám. Republiky č.p.72 (18865/4-846)
8 - Socha sv. Jana Nepomuckého, Jáchymov, nám.Republiky (22322/4-860)
9 - Nemovitá kulturní památka 41 UAP
10 - Mariánský dům, Jáchymov, nám. Republiky č.p. 97 (101/26)
11 - Radnice, Jáchymov, nám. Republiky č.p. 1 (24419/4-827)
12 - Nemovitá kulturní památka, Jáchymov, nám. Republiky č.p. 37 (23/1334-826)
13 - Buď mlsa, Jáchymov, nám. Republiky (26755/4-847)
14 - Mariánský dům, Jáchymov, nám. Republiky č.p. 4 (23750/4-4873)
15 - Mariánský dům, Jáchymov, nám. Republiky č.p. 4 (23862/4-839)
16 - Mariánský dům v historickém podjezdě, Jáchymov, Mírovce č.p. 33 (11349/4-5078)
17 - Mariánský dům, Jáchymov, nám. Republiky č.p. 9 (24539/4-845)
18 - Mariánský dům, Jáchymov, nám. Republiky č.p. 10 (24713/4-847)
19 - Mariánský dům, Jáchymov, nám. Republiky č.p. 11 (24714/4-846)
20 - Mariánský dům, Jáchymov, nám. Republiky č.p. 12 (24750/4-843)
21 - Hrad - hotelek Fryedendorf (Štěkrov hrádek), přírodnina a archeologické stopy, Jáchymov, Štěkrov č.p. 1 (24/1334-4-4-4