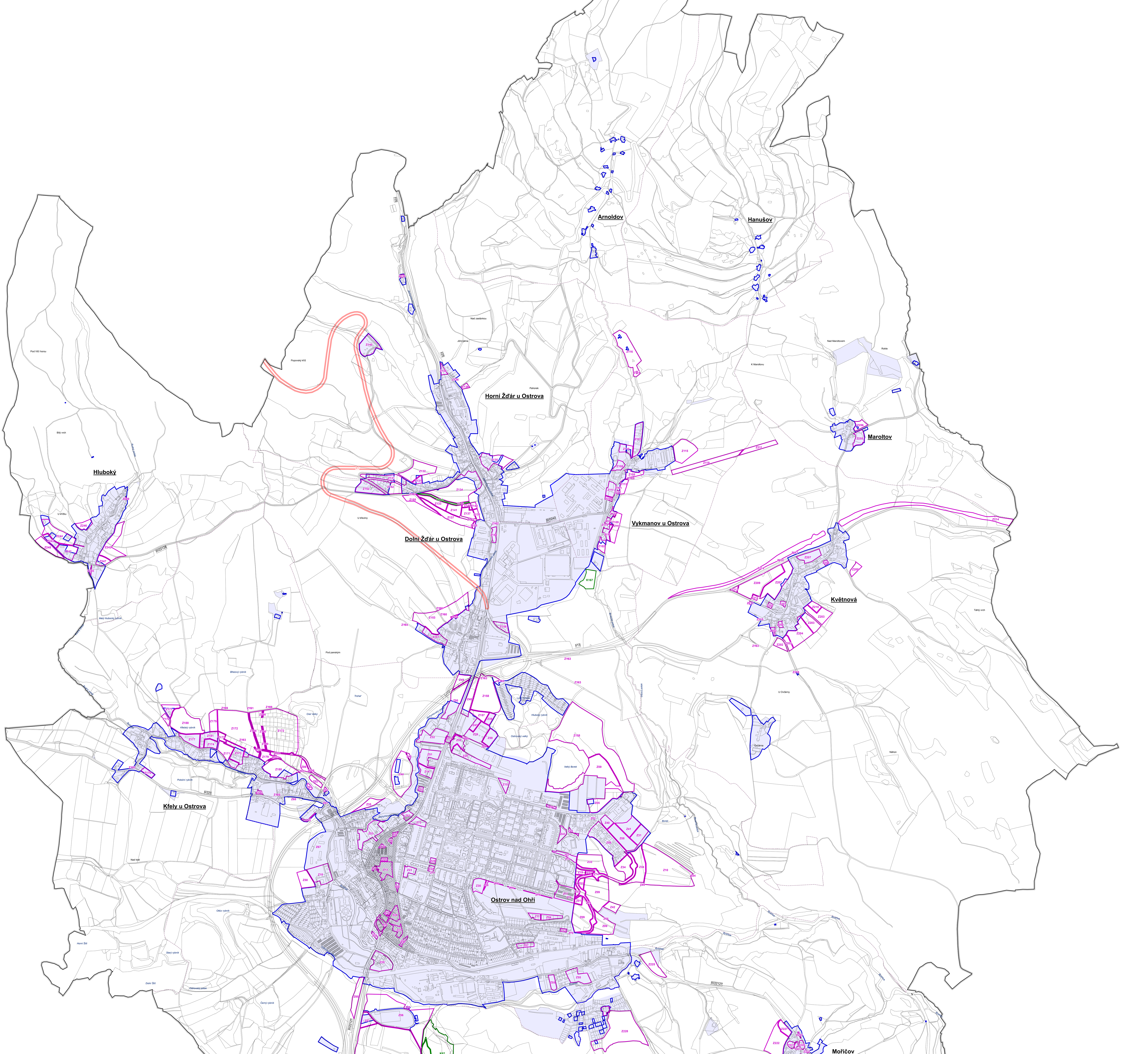

k. ú. Ostrov nad Ohří
Plochy bydlení - v rodinných domech BI
Z01 (OS_BČ2) plochy bydlení podél spojky Hlavní třídy s Lidickou ulicí na části zahrádkářské kolonie č. 1 (východně od penzionu pro důchodce)
Z02 (OS_BČ3) náhradní rodinný dům u přeložky I./13 u Kfel
Z03 (14-BČ) dostavba proluky za poliklinikou mezi Jáchymovskou ulicí a Jáchymovským potokem
Z04 (28-BČ) RD v zahradách pod Krušnohorskou ulicí
Z05 (34-BČ) RD zahradách naproti nemocnici
Z06 (35-BČ) RD v zahradách na místě zahrádkářské kolonie č. 4 u nemocnice
Z07 (51-BČ) RD v zahradách Alšově ulici
Z08 (B12) plocha pro bydlení u západního okraje nemocničního parku
Z09 (OS_BČ4) plocha bydlení východně za penzionem pro důchodce na části zahrádkářské osady č. 1
Z10 (OS_BČ5) skupina RD v zahradách na louce jihovýchodně za nemocničním parkem
Z11 (XIII./OS_BČ) změna funkce části zahrádkářské kolonie č. 3 z rekreace individuální na bydlení čisté
Z12 (XXII./OS_BČ) rodinné domy v zahradách v proluce Krušnohorské ulice (původně SM)
Plochy bydlení - v bytových domech BH
Z13 (20-BM) dostavba proluky severně nad supermarketem Penny
Z14 (B4) bytové domy s minimální vybaveností mezi Jáchymovským potokem a Jáchymovskou ulicí
Z15 (B5) plocha u bývalého zimního stadionu
Z16 (B10) dostavba vnitrobloku u Lidické a Jáchymovské ulici západně od vlečky - řešení dle RP
Z17 (XXII./OS-BM) polyfunkční bytové domy mezi ulicemi Lidická a Vančurova na místě odstraněných řadových garáží
Plochy bydlení - městské s převahou zeleně BX
Z18 (B3) objekt kláštera se zahradou
Plochy smíšené obytné - městské SM
Z19 (OS_SM1) komerční výstavba podél spojky Hlavní třídy s Lidickou ulicí
Z20 (18-SM) dostavba proluky severně nad supermarketem Plus
Z21 (19-SM) dostavba proluky jižně pod supermarketem Plus
Z22 (22-SM) dostavba proluky východně za supermarketem Penny za vlečkou
Z23 (23-SM) dostavba proluky v Zahradní ulici u školy
Z24 (24-SM) dostavba proluky na rohu Zahradní a Masarykovy ulice
Z25 (25-SM) dostavba proluky na rohu Masarykovy a Lidické ulice
Z26 (26-SM) dostavba proluky mezi Jáchymovskou ulicí, Nádražní ulicí a vlečkou - severní část
Z27 (27-SM) dostavba proluky mezi Jáchymovskou ulicí, Nádražní ulicí a vlečkou - jižní část
Z28 (S1) přestavba celého bloku v Karlovarské ulici naproti hřbitovu mezi Bystřicí a železnicí
Z29 (S3) přestavba části areálu Cimexu
Z30 (S6) západní cíp městského parku těsně za MěÚ Ostrov
Z31 (S22) polyfunkční nespecifikované zázemí nemocnice Ostrov
Z32 (S23) dostavba proluky mezi supermarketem Norma a garážemi
Z33 (OS_SM2) komerční výstavba podél spojky Hlavní třídy s ul. U Nemocnice západně od lesa
Z34 (OS_SM3) komerční výstavba podél spojky Hlavní třídy s ul. U Nemocnice jižně pod nemocničním parkem
Z35 (OS_SM4) dostavba Sukovy ulice u mimoúrovňové křižovatky Ostrov - střed
Z36 (I./OS-SM1) rozšíření nové plochy S6 - nebytová zástavba
Z37 (II./OS-SM) změna plochy garáží na smíšené území městské
Z38 (XXI.d/O-Sm) změna funkce urbanizovaného území dopravní plochy a plochy drobné výroby a služeb na území smíšené městské - obchodní centrum u Ferony, k.ú. Ostrov nad Ohří
Plochy občanského vybavení – veřejná infrastruktura OV
Z39 (OS_OV1) jezdecký areál u Boreckých rybníků
Z40 (36-OV) - rozšíření nemocnice Ostrov západně do prostoru parku
Z41 (OV9) rozšíření nemocnice Ostrov jižně do prostoru parku
Z42 (OS_OV3) víceúčelové hřiště pro obytnou zónu na ploše zahrádkářské kolonie č. 1
Z43 (XXIII./OS-OV) plocha občanské vybavenosti
Plochy občanského vybavení – komerční zařízení plošně rozsáhlá OK
Z44 (XIX/OS-Sp1) výstavby nákupního centra, autoservisu a čerpací stanice pohonných hmot s parametry cca 4400 m2 zastavěné plochy a cca 670 odstavných stání. Mezi silnicí I/13 u území OS- VD2
Plochy výroby a skladování - výroba drobná VD
Z45 (OS_VD1) rozšíření areálu firmy Renatechnik
Z46 (OS_VD2) plochy drobné výroby podél přeložky I./13 při křižovatce „ Ostrov - střed“ (zbývající plocha po změně XIX.)
Z47 (OS_VD3) areál drobné výroby u Boreckých rybníků
Z48 (7-VD) plocha východně podél Jáchymovské ulice a severně nad areálem bývalého Armabetonu
Z49 (8-VD) proluka mezi Jáchymovskou ulicí a Jáchymovským potokem jižně pod areálem Agrotravelu
Z50 (9-VD) proluka mezi Jáchymovskou ulicí a Jáchymovským potokem jižně pod ČSPH
Z51 (10-VD) proluka mezi Jáchymovskou ulicí a Jáchymovským potokem severně nad zahradnictví
Z52 (11-VD) proluka mezi Jáchymovskou ulicí a Jáchymovským potokem severně od příjezdu do města z MUK Ostrov - střed
Z53 (12-VD) přestavba proluky u křižovatky Jáchymovské ulice s příjezdem do města z MUK Ostrov - střed
Z54 (I./OS-VD1) rozšíření areálu stávající pekárny
Plochy smíšené výrobní VS
Z55 (53-VP) dostavba proluky v průmyslovém území mezi Nádražní ulicí a Bystřicí
Z56 (III./OS_VP1A) průmyslová zóna Ostrov jih
Z57 (OS_VP1) průmyslová zóna Ostrov jih
Plochy rekreace – pro rodinnou rekreaci RI
Z58 (OS_RI1) zahrádkářská kolonie při západní hranici bývalých kasáren
Plochy rekreace – pro hromadnou rekreaci RH
Z59 (OS_RH1) rozšíření víceúčelového rekreačního areálu Borecké rybníky
Plochy zeleně ZV
K60 (Ze12) mimolesní zeleň u lesnické rekultivace popílkoviště I., II.
K61 (L2) – lesnická rekultivace popílkoviště I. ostrovské teplárny
K62 (L3) – lesnická rekultivace pipílkoviště II. ostrovské teplárny
Plochy dopravní infrastruktury – silniční DS, DX1, DX2 ,DL
Z64 (OS_DO1) obvodová komunikace podél severního okraje f. Ferona
Z65 (OS_DO3) odstavná plocha nákladních automobilů u průmyslové zóny
Z66 (OS_DO4) obslužná komunikace průmyslové zóny Ostrov - jih
Z67 (OS_DO7) místní obslužná komunikace podél zdí bývalého areálu kasáren a napříč výrobní plochou
Z68 (OS_DO8) pěší chodník v Hroznětínské ulici
Z69 (D2) místní obslužná komunikace severně podél areálu Ferony
Z70 (D4) část dopravního propojení ul. Hlavní, Lidické a Krušnohorské (Dopravní napojení z ulice Lidiské je upraveno zm. č. XXII)
Z71 (D13) podzemní garáže na křižovatce ul. Masaryka a Lidické
Z72 (D15) napojení páteřní komunikace podél nemocničního parku na ul. U Nemocnice
Z73 (D21) autobusové nádraží jižně od křižovatky Jáchymovské ulice a Hlavní třídy
Z74 (OS_DO5) páteřní obslužná komunikace jako spojka Hlavní třídy a ul. U Nemocnice
Z75 (OS_DO6) spojka Lidické ulice a Krušnohorské ulice
Z76 (I./OS-K1) parkoviště v Lidické ulici jižně za bytovými domy
Z77 (XXI.d/O-K) okružní křižovatka na Jáchymovské ul. s napojením na severní obvodovou komunikaci podél Ferony, k.ú. Ostrov nad Ohří´
Z78 (XXII./OS_DO) místní páteřní komunikace - dopravní propojení Lidické ul. a Hlavní ul
Z79 (XXIII./OS_DO) veřejné parkoviště - u Zámku; pěší a dopravní komunikace a veřejné parkoviště v prostoru před zámkem, úprava křížení ulic Karlovarské a Nádražní; parkoviště na ploše stávající požární zbrojnice včetně pěších propojek; nová propojka ul. Nádražní a ul. Dukelských hrdinů

Plochy technické infrastruktury – inženýrské sítě TI
Z80 (OS_TO1) trafostanice TS, TS2, TS3
Z81 (OS_TO2) čerpací stanice odpadních vod ČSOV1
Z82 (OS_TO3) regulační stanice plynu VTL/STL RS1
Z83 (TO2) bezpečnostní přepad z kaskády pěti rybníků nad Kfelami
Z84 (OS_TO4) čerpací stanice odpadních vod ČSOV2
Plochy vodní a vodohospodářské W
Z85 (IX./OS-V) víceúčelová vodní boční nádrž na levém břehu řeky Bystřice
Z86 (XXI/O–BČ) změna eurbanizované kulturní krajiny (zóna zemědělské výroby) na bydlení čisté
Z87 (XXI/O–BM) změna území občanského vybavení na bydlení městské

Z88 (XXX/OS_VPs) území průmyslové výroby speciální
Z89 (XXX/OS_DO1) dopravní napojení území průmyslové výroby speciální

k.ú.VYKMANOV U OSTROVA
Plochy bydlení - v rodinných domech venkovské BV
Z101 (VY-BV1) rodinné domy v zahrádkách na severním okraji Vykmanova podél polní cesty
Z102 (41-BV) dostavba jižního okraje Vykmanova
Z103 (43-BV) dostavba proluky u polní cesty v jižní části Vykmanova
Z104 (44-BV) dostavba proluky centrální části Vykmanova
Z105 (46-BV) dostavba proluky podél nové komunikace do výrobní zóny
Z106 (B8) rozšíření zahrady u stávajícího RD u východu hranice věznice
Z107 (XXII./VY_BV) dostavba proluky centrální části Vykmanova
Plochy smíšené obytné – venkovské SV
Z108 (VY_SV1) dostavba proluky jižně od bytového domu - přestavba části zahrádkářské kolonie
Z109 (VY_SV2) dostavba jižního cípu Vykmanova
Z110 (VY_SV3) provozovny místních řemesel se služebním bytem majitele severně od stávajícího bytového domu - přestavba části zahrádkářské osady
Z111 (S11) plocha za řadovými garážemi mezi areálem věznice a Boreckým potokem
Z112 (S12) alternativní funkce plochy pro bydlení v centrální části Vykmanova
Z113 (VY_SV4) plocha pro podnikání podél nové komunikace do výrobní zóny ve Vykmanově
Plochy občanského vybavení – veřejná infrastruktura OV
Z114 (VY_OV1) objekt občanského vybavení severně nad Vykmanovem
Plochy výroby a skladování - výroba drobná VD
Z115 (VY_VD1) rozšíření výrobní zóny na východním cípu Vykmanova
Výroba zemědělská
Z116 (VY_VZ1) areál zemědělské výroby severně nad Vykmanovem
Plochy dopravní infrastruktury – silniční DS, DX1, DX2 ,DL
Z117 (VY_DO1) místní přeložka účelové cesty v jižním cípu osady
Z118 (VY_DO2) vzletová a přistávací plocha pro SLZ včetně účelové cesty
Z119 (D20) úprava křižovatky místních komunikace ve Vykmanově
Z120 (VY_DO3) obvodová komunikace do výrobní zóny na východním cípu Vykmanova včetně napojení na stávající komunikaci
Z121 (XXII./VY-K) napojení místní komunikace k.ú.Vykmanov u Ostrova

k.ú.HORNÍ ŽĎÁR U OSTROVA
Plochy bydlení - v rodinných domech městské a příměstské BI
Z131 (HŽ_BČ1) skupina RD v zahradách severně nad silnicí III./22128 do osady Hluboký
Z132 (HŽ_BČ3) skupina RD v zahradách severně nad silnicí III./22128 do osady Hluboký
Z133 (HŽ_BČ4) dostavba území severně nad přeložkou silnice do osady Hluboký
Z134 (2-BČ) plocha pro bydlení jižně pod stávající silnicí 22 128 do osady Hluboký až k pěší cestě s alejí
Plochy bydlení - v rodinných domech venkovské BV
Z135 (HŽ_BV2) dostavba východního okraje H. Žďáru nad hotelem Subtera (bývalá škola
Plochy smíšené obytné - městské SM
Z136 (S8) tři zbytkové plochy východně a severně za areálem Silosystému
Z137 (HŽ_SM1) komerční výstavba oboustranně podél navržené přeložky silnice III./22128 do osady Hluboký
Z138 (S7) část nového společenského centra v Horním Žďáru podél přeložky III./22128
Plochy smíšené obytné – venkovské SV
Z139 (IV./HŽ_SV) změna plochy občanského vybavení na smíšené území venkovské
Plochy rekreace – pro rodinnou rekreaci RI
Z140 (HŽ_RI1) objekty k individuální rekreaci severně nad H. Žďárem na místě bývalé historické výstavby ve volné krajině
Plochy občanského vybavení – veřejná infrastruktura OV
Z141 (HŽ_OV1) lokální centrum obchodu a služeb v H. Žďáru
Z142 (OV5) dětské víceúčelové hřiště na pravém břehu Jáchymovského potoka
Plochy zeleně ZV
K143 (ZE5) mimolesní zeleň na pravém břehu Jáchymovského potoka a zeleň podél cesty
Plochy dopravní infrastruktury - silniční DS
Z144 (HŽ_DO1) parkoviště u nového centra obchodu a služeb
Z145 (HŽ_DO2) přeložka části silnice III./22128 do osady Hluboký
Z146 (D7) místní obslužná komunikace v Horním Žďáru

k.ú.DOLNÍ ŽĎÁR U OSTROVA
Plochy bydlení - v rodinných domech městské a příměstské BI
Z151 (DŽ_BČ1) dostavba RD podél cesty k bývalé pískovně
Z152 (DŽ_BČ2) dostavba RD severně nad silnicí III./22128 do osady Hluboký
Z153 (DŽ_BČ3) dostavba severozápadního okraje D.Žďáru nad bývalou pískovnou
Plochy smíšené obytné - městské SM
Z154 (S13) komerční plocha na levém břehu Jáchymovského potoka naproti křižovatky na Vykmanov
Z155 (DŽ_SM1) komerční výstavba jižně podél navržené přeložky silnice III./22128 do osady Hluboký
Plochy občanského vybavení – veřejná infrastruktura OV
Z156 (DŽ_OV1) rozšíření stávajícího hřiště u řadových domů - k.ú.Dolní Žďár u Ostrova
Z157 (DŽ_OV2) jezdecký areál u Boreckých rybníků
Plochy rekreace – pro hromadnou rekreaci RH
Z158 (DŽ_RH1) rozšíření víceúčelového rekreačního areálu Borecké rybníky
Plochy dopravní infrastruktury - silniční DS
Z159 (D11) dopravní manipulační plocha - hala s posypovým materiálem pro údržbu přeložky silnice I./13, k.ú.Dolní Žďár u Ostrova
Z160 (DŽ_DO1) – páteřní místní obslužná komunikace
Z161 (DŽ_DO2) – přeložka silnice III./22128 do osady Hluboký
Z162 (D6) – část přeložky III./22128 do osady Hluboký
Z163 (XII./DŽ,KV_K) obousměrná cyklistické stezka spojující Dolní Žďár a Květnovou s odbočkou do východní části Boreckých rybníků
Plochy technické infrastruktury – inženýrské sítě TI
Z164 (DŽ_TO1) trafostanice TS1
Z165 (TO1) – podzemní přivaděč vody z Jáchymovského potoka k Boreckým rybníkům
Z166 (DŽ_TO2) protierozní opatření podél severozápadního okraje navržené zástavby nad bývalou pískovnou - příkop a val
Plochy zeleně ZV
K167 (39-Ze) rekultivace uzavřené skládky

k.ú.KFELY U OSTROVA
Plochy bydlení - v rodinných domech městské a příměstské BI
Z171 (KF_BČ1) dostavba proluky v zástavbě na levém břehu Bystřice - částečně probíhající výstavba
Z172 (KF_BČ2) plochy pro RD v zahradách severně nad stávající zástavbou Kfel a oboustranně podél cesty k hájovně
Plochy bydlení - v rodinných domech venkovské BV
Z173 (BV3) dostavba proluky na levém břehu Bystřice
Plochy smíšené obytné - městské SM
Z174 (KF_SM1) přestavba východní části areálu bývalé zemědělské farmy
Z175 (KF_SM2) komerční území podél západního okraje ploch pro bydlení
Z176 (KF_SM3) dostavba území při silnici II./221 na Hroznětín
Plochy smíšené obytné – venkovské SV
Z177 (KF_SV4) přestavba západní části bývalé zemědělské farmy ve Kfelích
Z178 (XXVI./KF_SV) území smíšené venkovské
Plochy občanského vybavení – veřejná infrastruktura OV
Z179 (KF_OV1) základní občanské vybavení u sportovního areálu
Z180 (OV4) sportovně rekreační areál ve Kfelích v bývalé těžebně
Plochy výroby a skladování - drobná a řemeslná výroba VD
Z181 (KF_VD1) přestavba centrální části areálu bývalé zemědělské farmy jižně pod Kfelským rybníkem
Z182 (XIV./KF-VD) změna neurbanizovaného území (zóna zemědělské výroby) na území urbanizované drobné výroby a služeb
Plochy dopravní infrastruktury - silniční DS
Z183 (KF_DO1) páteřní komunikace kat. MO7 napříč plochou pro bydlení
Z184 (KF_DO2) parkoviště u základního občanského vybavení
Z185 (KF_DO3) pěší chodník v Hroznětínské ulici
Z186 (XI./KF,O-K1) místní komunikace (dopravní napojení plochy KF_BČ2).
Z187 (XI./KF-K2) křižovatka v ploše KF_BČ2.
Plochy technické infrastruktury – inženýrské sítě TI
Z188 (KF_TO1) obnova Kfelského rybníka jako rybochovné zařízení
Z189 (KF_TO2) protierozní opatření podél severního okraje navržené zástavby - příkop, val s cestou
Z190 (KF_TO3) protierozní opatření - otevřené koryto pro přívalovou dešťovou vodu v zeleném pásu napříč plochou pro bydlení KF_BČ2
Z191 (KF_TO4) trafostanice TS1
Z192 (KF_TO5) regulační stanice plynu VTL/STL RS1
Plochy vodní a vodohospodářské W
Z193 (XI./KF_V1) vodní plocha (retenční nádrž)

k.ú.KVĚTNOVÁ
Plochy bydlení - v rodinných domech venkovské BV
Z201 (KV_BV1) dostavba proluk zastavěného území osady
Z202 (KV_BV2) skupina RD na jižním cípu osady v blízkosti rybníka
Z203 (KV_BV3) skupina RD na jihovýchodním cípu osady ve vazbě na stávající bytové domy včetně místních obslužných komunikací
Z204 (KV_BV4) skupina RD podél jihovýchodního okraje osady - dostavba proluky mezi KV_BV2 a KV_BV3 včetně místních obslužných komunikací
Plochy smíšené obytné – venkovské SV
Z205 (KV_SV1) přestavba objektu bývalé školy
Z206 (KV_SV2) rozšíření stávajícího areálu kovovýroby
Z207 (KV_SV3) provozovny místních řemesel severně od osady podél stávající silnice I./13
Plochy výroby a skladování - zemědělská výroba VZ
Z208 (KV_VZ1) rozšíření stávající zemědělské farmy na východním okraji osady
Plochy výroby a skladování - drobná a řemeslná výroba VD
Z209 (KV_VD1) výrobní zóna mezi stávající silnicí I./13 a zástavbou osady
Plochy občanského vybavení – tělovýchovná a sportovní zařízení OS
Z210 (KV_OV1) sportovně rekreační areál jižně pod VKP „Pahorek u Květnové“
Plochy dopravní infrastruktury - silniční DS
Z211 (KV_DO1) část přistávací a vzletové plochy pro SZL - přesah z k.ú.Vykmanov u Ostrova
Z212 (KV_DO2) parkoviště u výrobní zóny
Z213 (KV_DO3) parkoviště u fotbalového hřiště
Z214 (KV_DO4) přeložka silnice I./13 severním obchvatem osady včetně dvou napojení na místní komunikace osady Květnová
Plochy technické infrastruktury – inženýrské sítě TI
Z215 (KV_TO1) čerpací stanice odpadních vod ČSOV1, alternativně lokální ČOV
Z216 (KV_TO2) regulační stanice plynu VTL/STL RS1
Z217 (KV_TO3) trafostanice TS1

k.ú.MOŘIČOV
Plochy bydlení - v rodinných domech venkovské BV
Z221 (MO_BV1) dostavba proluky zastavěného území osady podél stávající průjezdné silnice
Z222 (MO_BV3) skupina RD podél severozápadního okraje osady včetně nové obslužné komunikace
Z223 (XV./MO_BV) změna plochy veřejné zeleně na území venkovského bydlení
Z224 (XXIV/MO_BV) izolované RD v zahradách na východním okraji Moříčova
Z225 (XXIX/MO_BV) skupina RD podél silnice II./221 v Liticově
Plochy smíšené obytné – venkovské SV
Z226 (MO_SV1) dostavba proluky zastavěného území osady na východním okraj
Z227 (MO_SV2) areál provozovny místních řemesel a služeb s pohotovostním bytem na severním cípu osady při průjezdné silnici II./221 možná alternativní funkce bydlení venkovského
Plochy rekreace – pro rodinnou rekreaci RI
Z228 (MO_RI1) rozšíření zahrádkářské kolonie Nad Papírnou
Plochy dopravní infrastruktury - silniční DS
Z230 (MO_DO1) přeložka části průjezdné silnice II./221 východním směrem a úprava křižovatek s původní silnicí II.
Z231 (XXV/MO_DO) cyklostezka v k.ú. Moříčov (WD1)
Plochy technické infrastruktury – inženýrské sítě TI
Z232 (XV./MO_TO) změna plochy veřejné zeleně na území technické obsluhy včetně příjezdové komunikace
Z233 (XVII/MO–ZV2) změna funkce veřejné zeleně na zeleň vyhraženou
Z234 (XXI/MO–BV) sjednocení vybraných ploch venkovského bydlení v centrální části Moříčova

k.ú.HLUBOKÝ
Plochy bydlení - v rodinných domech venkovské BV
Z241 (HL_BV1) dostavba jihozápadního cípu osady při hranici s k. ú. Bystřice včetně místní obslužné komunikace
Z242 (HL_BV2) dostavba východního okraje osady podél stávající komunikace
Z243 (HL_BV3) skupina RD při jihozápadním okraji osady včetně místní obslužné komunikace
Z244 (VII./HL-BV) izolované RD v zahradách včetně místní komunikace k nový ploše
Z245 (XXIV./HL-BV) izolované RD v zahradách na jižním okraji Hluboký
Plochy smíšené obytné – venkovské SV
Z246 (HL_SV1) provozovny místních řemesel a služeb severozápadně za provozovnou dřevovýroby s možnou alterna-tivní funkcí občanského vybavení
Z247 (HL_SV2) dostavba jihovýchodního cípu osady na historické stavební parcele
Z248 (HL_SV3) provozovny místních řemesel a služeb při jihozápadním okraji osady
Z249 (XVII/HL-ZV1) změna funkce veřejné zeleně a komunikace na zeleň vyhraženou

k.ú.MAROLTOV
Plochy bydlení - v rodinných domech venkovské BV
Z255 (MA_BV1) dostavba historického intravilánu osady jižně od průjezdné silnice III. třídy
Plochy smíšené obytné – venkovské SV
Z256 (MA_SV1) dostavba historického intravilánu osady severně nad průjezdnou silnicí III. třídy při výjezdu z osady směrem na obec Krásný Les, možná alternativní funkce bydlení venkovského .

Legenda:
Zastavěné území k 1.1.2011 dle zákona
Zastavitelné plochy mimo zastavěné území
Z1 P1 Zastavitelné plochy a plochy přestaveb
Z1 Plochy změn v krajině
R1 Územní rezervy
Plochy, kde podmínky stanoví regulační plán

INTEGROVANÝ OPERAČNÍ PROGRAM
EVROPSKÁ UNIE
EVROPSKÝ FOND PRO REGIONÁLNÍ ROZVOJ
ŠANCE PRO VÁŠ ROZVOJ
MINISTERSTVO PRO MÍSTNÍ ROZVOJ

Ing. arch. Luděk VYSTYD, Náměstí Krále Jiřího z Poděbrad 6, 350 02, CHEB
Ing.arch. Jaroslav AUST, autorizovaný architekt, č.aut. 04 069
TEL: +420 605 524 615, EMAIL: aust@stoeckl.cz
VYSTYD

Objednavatel:	Město Ostrov, Klínovecká 1204, 363 20 Ostrov								
Kraj:	Karlovarský	ORP:	Ostrov	Datum:	11/2013	Revize:	1.03	Zakázka:	

Autorský kolektiv:
úprava územního plánu: Ing.arch. Luděk Vystyd, Ing.arch. Jaroslav Aust, RNDr. Gabriela Licková, Ph.D, RNDr. Oldřich Bušek a kolektiv
urbanistické řešení: Ing.arch. Alexandra Kasková
dopravní řešení: Ing. M.Šimůnek
zásobování elektrickou energií: Ing. M.Stránský
zásobování plynem: Ing. Šinták
vodní hospodářství: Ing. Melč, Ing. Žáček
rekonstrukce a doplnění veřejné mimolesní zeleně v k. ú. Moříčov: Ing. Prchal
zpřesnění ÚSES: RNDr. J. Křivanec

Název:
Územní plán Ostrov

Etapa:
Návrh

Obsah:
P1 ZÁKLADNÍ ČLENĚNÍ ÚZEMÍ

Měřítko: 1:10 000